



**NOTICE OF APPROVAL**

**AVIS D'APPROBATION**

Issued by statutory authority of the Minister of Industry for:

Émis en vertu du pouvoir statutaire du ministre de l'Industrie pour:

**TYPE OF DEVICE**

**TYPE D'APPAREIL**

Instrument Transformer: Current

Transformateur de mesure: courant

**APPLICANT / REQUÉRANT**

RHM International LLC  
280 Clark Road  
Brookline, Massachusetts  
02445  
United States

**MANUFACTURER / FABRICANT**

RHM International LLC  
280 Clark Road  
Brookline, Massachusetts  
02445  
United States

**MODEL(S) / MODÈLE(S)**

LRGBJ-72.6

**MANUFACTURER'S RATING / CLASSEMENT DU FABRICANT**

<b>Rated Ratio(s) / Rapport(s) nominal(aux)</b>	1200/800/200 x 600/400/100-5-5A
<b>Frequency / Fréquence</b>	60 Hz
<b>Voltage Class / Catégorie de tension</b>	72.6 kV

**NOTE :** This approval applies only to meters, the design, composition, construction and performance of which are, in every material respect, identical to that described in the material submitted, and that are typified by samples submitted by the applicant for evaluation for approval in accordance with sections 13 and 14 of the *Electricity and Gas Inspection Regulations*. The following is a summary of the principal features only.

**REMARQUE :** Cette approbation ne vise que les compteurs dont la conception, la composition, la construction et le rendement sont identiques, en tout point, à ceux qui sont décrits dans la documentation reçue et pour lesquels des échantillons représentatifs ont été fournis par le requérant aux fins d'évaluation, conformément aux articles 13 et 14 du *Règlement sur l'inspection de l'électricité et du gaz*. Ce qui suit est une brève description de leurs principales caractéristiques.

**SECTION 1 – Ratings and Specifications**

**PARTIE 1 – Classements et caractéristiques**

<b>Approved Model Designations / Désignations de modèle approuvé</b>				
The model LRGBJ-72.6 is a post-type current transformer. It is designed for outdoor use. Le modèle LRGBJ-72.6 est un transformateur de type poteau. Il est conçu pour utilisation extérieure.				
<i>Transformers are approved for revenue metering only for the characteristics identified below:</i> <i>Les transformateurs sont approuvés aux fins de facturation seulement pour les caractéristiques indiquées ci-dessous:</i>				
<b>Rated Ratio / Rapport nominal</b>	<b>Approved Primary and Secondary Current / Courant primaire et secondaire approuvé</b>	<b>Approved Tap / Enroulement approuvé</b>	<b>Accuracy Class / Classe de précision</b>	<b>Rating Factor / Facteur de surcharge</b>
Parallel / Parallèle				
1200/800/200-5-5A	1200-5A	X <sub>1</sub> -X <sub>4</sub>	0.3B1.8	1.0
		Y <sub>1</sub> -Y <sub>4</sub>	0.3B1.8	1.0
	1000-5A	X <sub>2</sub> -X <sub>4</sub>	0.3B1.8	1.0
		Y <sub>2</sub> -Y <sub>4</sub>	0.3B1.8	1.0
	800-5A	X <sub>1</sub> -X <sub>3</sub>	0.3B1.8	1.0
		Y <sub>1</sub> -Y <sub>3</sub>	0.3B1.8	1.0
	600-5A	X <sub>2</sub> -X <sub>3</sub>	0.3B1.8	1.0
		Y <sub>2</sub> -Y <sub>3</sub>	0.3B1.8	1.0
200-5A	X <sub>1</sub> -X <sub>2</sub>	0.6B0.1	1.0	
	Y <sub>1</sub> -Y <sub>2</sub>	0.6B0.1	1.0	

Rated Ratio / Rapport nominal	Approved Primary and Secondary Current / Courant primaire et secondaire approuvé	Approved Tap / Enroulement approuvé	Accuracy Class / Classe de précision	Rating Factor / Facteur de surcharge
Series / Série				
600/400/100-5-5A	600-5A	X <sub>1</sub> -X <sub>4</sub>	0.3B1.8	1.0
		Y <sub>1</sub> -Y <sub>4</sub>	0.3B1.8	1.0
	500-5A	X <sub>2</sub> -X <sub>4</sub>	0.3B1.8	1.0
		Y <sub>2</sub> -Y <sub>4</sub>	0.3B1.8	1.0
	400-5A	X <sub>1</sub> -X <sub>3</sub>	0.3B1.8	1.0
		Y <sub>1</sub> -Y <sub>3</sub>	0.3B1.8	1.0
	300-5A	X <sub>2</sub> -X <sub>3</sub>	0.3B1.8	1.0
		Y <sub>2</sub> -Y <sub>3</sub>	0.3B1.8	1.0
	100-5A	X <sub>1</sub> -X <sub>2</sub>	0.6B0.1	1.0
		Y <sub>1</sub> -Y <sub>2</sub>	0.6B0.1	1.0

SECTION 2 – Nameplate and Photos

PARTIE 2 – Plaque signalétique et photo

<b>RHM International USA</b>		<b>Current Transformer HV DryShield® Technology</b>				
Type LRGBJ-72.6 Um 72.6kV PFW 140kV BIL 350kV Ipn 1200A CCRF Primary 1.0 CCRF Secondary 1.0 Standard CAN/CSA-C61869-1&2:14 & Manitoba Hydro RFP 038201 Any ratio tap is Ith = 50kA/1 sec., and Idyn = 125kA peak. tanδ <input type="checkbox"/> & C1 <input type="checkbox"/> pF IEEE 693 high Frequency 60Hz Max. altitude 1000m mass <input type="text" value="300"/> kg serial No. <input type="text"/>						
Primary terminal		H1-H2				
Turns	Primary	2				
	Secondary full	240				
	Secondary tap	160/40				
Secondary terminal	X1-X2 & Y1-Y2	X2-X3 & Y2-Y3	X1-X3 & Y1-Y3	X2-X4 & Y2-Y4	X1-X4 & Y1-Y4	
Primary current, A	In series	100	300	400	600	600
	In parallel	200	600	800	1000	1200
Secondary current, A		5	5	5	5	5
Metering rating	Accuracy class	0.6	0.3	0.3	0.3	0.3
	Burden/P.F	B0 1/0.9	B1 8/0.9	B1 8/0.9	B1 8/0.9	B1 8/0.9
Relaying rating	Accuracy class	2.5L100	2.5L400	2.5L400	2.5L400	2.5L600
	Burden/P.F	B1/0.5	B4/0.5	B4/0.5	B4/0.5	B8/0.5
Protective class PX, ratings: V <sub>k</sub> ≥ 800V, I <sub>exc</sub> ≤ 2.5A						
M.H. Purchase Order No. <input type="text" value="4500381904"/>		Minimum Life <input type="text" value="40"/> years				
Measurement Canada Approval No. <input type="text"/>						
DIAGRAM OF CONNECTION						
NEVER LET THE SECONDARY WINDING OPEN!						
OP. Temperature Range <input type="text" value="-50°C to 40°C"/>		Internal Arc Protection <input type="text" value="Class II"/>				
Capacitance Tap <input type="text" value="Full 100%"/>		Dry Type <input type="text" value="No Oil or SF6 Gas"/>				
Creepage Distance <input type="text" value="1815 mm"/>		Manufactured in <input type="text" value="China"/> Year <input type="text" value="2018"/>				

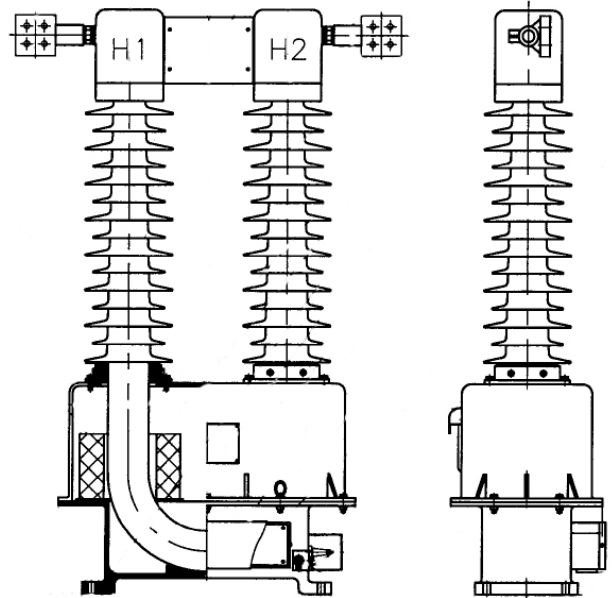

SECTION 3 – Original and Revisions

PARTIE 3 – Originale et Révisions

Original / Originale	Issued Date / Date d'émission	Evaluator / Évaluateur
	2018-07-24	Ray Kandalaft Senior Legal Metrologist / Métrologiste legal principal

## SECTION 4 – Approval

The design, composition, construction and performance of the meter type(s) identified herein have been evaluated in accordance with regulations and specifications established under the *Electricity and Gas Inspection Act*. Approval is hereby granted accordingly pursuant to subsection 9(4) of the said Act.

The sealing, markings, installation, use and manner of use of meters are subject to inspection in accordance with regulations and specifications established under the *Electricity and Gas Inspection Act*. The sealing and marking requirements are set forth in specifications established pursuant to section 18 of the *Electricity and Gas Inspection Regulations*. Installation and use requirements are set forth in specifications established pursuant to section 12 of the Regulations. Verification of conformity is required in addition to this approval for all metering devices excepting instrument transformers. Inquiries regarding inspection and verification should be addressed to the local office of Measurement Canada.

### Original copy signed by:

By: Greg Neff  
Acting Manager, Electrical Laboratory

For: Adnan Rashid  
Senior Engineer – Electricity Measurement  
Engineering and Laboratory Services Directorate

## PARTIE 4 – Approbation

La conception, la composition, la construction et la performance du(des) type(s) de compteur(s) identifié(s) ci-dessus ayant fait l'objet d'une évaluation conformément au Règlement et aux normes établis aux termes de la *Loi sur l'inspection de l'électricité et du gaz*, la présente approbation est accordée en application du paragraphe 9(4) de ladite Loi.

Le scellage, le marquage, l'installation et l'utilisation des compteurs sont soumis à l'inspection conformément au Règlement et aux normes établis aux termes de la *Loi sur l'inspection de l'électricité et du gaz*. Les exigences de scellage et de marquage sont définies dans les normes établies en vertu de l'article 18 du *Règlement sur l'inspection de l'électricité et du gaz*. Les exigences d'installation et d'utilisation sont définies dans les normes établies en vertu de l'article 12 dudit règlement. En plus de cette approbation et sauf dans les cas des transformateurs de mesure, une vérification de conformité est requise. Toute question sur l'inspection et la vérification de conformité doit être adressée au bureau local de Mesures Canada

### Copie authentique signée par :

Par : Greg Neff  
Gestionnaire par intérim, Laboratoire d'électricité

Pour : Adnan Rashid  
Ingénieur principal – Mesure de l'électricité  
Direction de l'ingénierie et des services de laboratoire

Date: 2018-07-24

Web Site Address / Adresse du site Internet:  
<http://mc.ic.gc.ca>