



NOTICE OF APPROVAL

AVIS D'APPROBATION

Issued by statutory authority of the Minister of Industry
for:

Émis en vertu du pouvoir statutaire du ministre de
l'Industrie pour:

TYPE OF DEVICE

TYPE D'APPAREIL

Instrument Transformer: Current

Transformateur de mesure: courant

APPLICANT

REQUÉRANT

Transformateurs P.M. Ltée
164 Cowie
Granby, Québec
J2G 3V3

MANUFACTURER

FABRICANT

Transformateurs P.M. Ltée
164 Cowie
Granby, Québec
J2G 3V3

MODEL(S)/MODÈLE(S)

RATING/ CLASSEMENT

TCM-565

400-5A

Accuracy class / Classe de précision: 0.3B0.9

Rating factor / Facteur de surcharge: 1.5

Frequency / Fréquence: 60 Hz

Voltage class / Catégorie de tension: 15 kV

NOTE: This approval applies only to meters, the design, composition, construction and performance of which are, in every material respect, identical to that described in the material submitted, and that are typified by samples submitted by the applicant for evaluation for approval in accordance with sections 13 and 14 of the Electricity and Gas Inspection Regulations. The following is a summary of the principal features only.

REMARQUE: Cette approbation ne vise que les compteurs dont la conception, la composition, la construction et le rendement sont identiques, en tout point, à ceux qui sont décrits dans la documentation reçue et pour lesquels des échantillons représentatifs ont été fournis par le requérant aux fins d'évaluation, conformément aux articles 13 et 14 du Règlement sur l'inspection de l'électricité et du gaz. Ce qui suit est une brève description de leurs principales caractéristiques.

SUMMARY DESCRIPTION:

This is a window type transformer. It is intended for indoor use.

DESCRIPTION SOMMAIRE:

Il s'agit d'un transformateur de traversé. Il est destiné à une utilisation intérieure.

RATIO / TAP

The following ratio is approved for revenue metering:

RAPPORT / ENROULEMENT

Le rapport suivant est approuvé aux fins de facturation:

Ratio Rapport	Tap Enroulement	Accuracy Class Classe de précision
400-5A	X ₁ -X ₂	0.3B0.9

EVALUATED BY

Michael Rozeboom
Legal Metrologist

ÉVALUÉ PAR

Michael Rozeboom
Métrologiste légal

**NAMEPLATE AND
MARKINGS**

**PLAQUE SIGNALÉTIQUE
ET MARQUAGES**

TPM TRANSFORMATEURS P.M. L.TEE
P.M. TRANSFORMERS LTD
GRANDY, Q.B. - CANADA
TEL: (514) 372-3450 FAX: (514) 372-3499
Email: tpm @ tpm.ca

**CURRENT TRANSFORMER
TRANSFORMATEUR DE COURANT**

TYPE: TCM-565 60HZ
MODELE: TCM-565 60HZ

INSULATION CLASS
CLASSE D'ISOLATION: 15 KV

RATIO
RAPPORT: 400 : 5 Amps

RATIO RAPPORT	CONN.	ACCURACY PRECISION
400:5 A	X1-X2	C-100 0.3B0.9

APP:

B.I.L. TTCF: 95 KV HI-POT TTFI: 36 KV
THERMAL 1 SEC. ESSAI THERMAL 1 SEC: 32 KA

R.F. FCCRP: 1.50 @ 30°C

WEIGHT POIDS: 23 Kg

YEAR ANNEE: 02/2008 SERIAL SERIE: R 386

ORDER COMMANDE: XXXX Item: xxxx

PROJECT PROJETS: xxxxxxxx

" APPROVE REVENUE METERING"
CERTIFIE POUR FACTURATION

" ATTENTION " WARNING "

THE BUS BAR PASSING THROUGH THE WINDOW
OF THE TRANSFORMER MUST LEAVE A GAPE OF
(5 mm) BETWEEN THE BUS AND THE WALL OF CT.

NOTES QUE LA BAREE QUI TRAVERSE LE
TRANSFORMATEUR DOIT LASSER UN ESPACE
DE (5mm) MINIMUM DE LA PAREE INTERIEURE

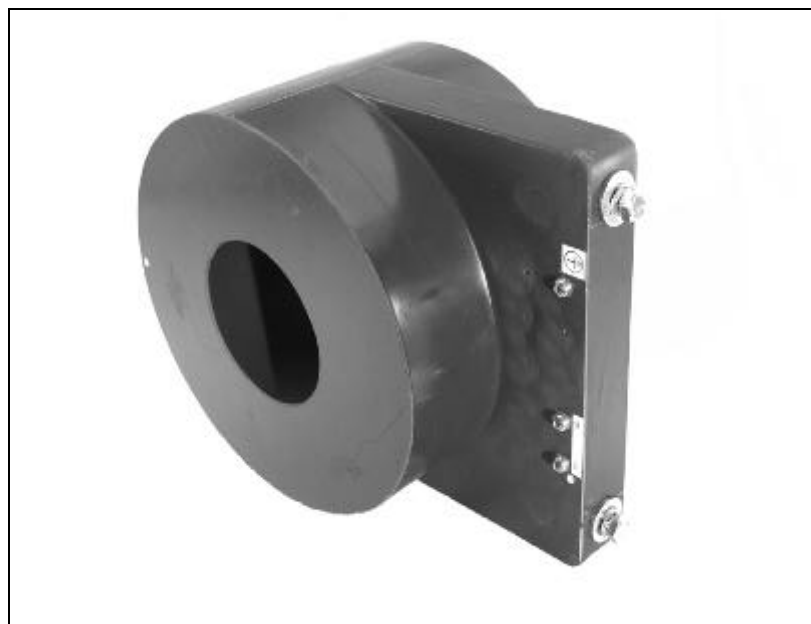

APPROVAL:

The design, composition, construction and performance of the meter type(s) identified herein have been evaluated in accordance with regulations and specifications established under the *Electricity and Gas Inspection Act*. Approval is hereby granted accordingly pursuant to subsection 9(4) of the said Act.

The sealing, marking, installation, use and manner of use of meters are subject to inspection in accordance with regulations and specifications established under the *Electricity and Gas Inspection Act*. The sealing and marking requirements are set forth in specifications established pursuant to section 18 of the Electricity and Gas Inspection Regulations. Installation and use requirements are set forth in specifications established pursuant to section 12 of the Regulations. Verification of conformity is required in addition to this approval for all metering devices excepting instrument transformers. Inquiries regarding inspection and verification should be addressed to the local office of Measurement Canada.

Original signed by:

Vuong Nguyen
Senior Engineer – Electricity Measurement
Engineering and Laboratory Services Directorate

APPROBATION :

La conception, la composition, la construction et le rendement du(des) type(s) de compteur(s) identifié(s) ci-dessus, ayant fait l'objet d'une évaluation conformément au Règlement et aux prescriptions établis aux termes de la *Loi sur l'inspection de l'électricité et du gaz*, la présente approbation est accordée en application du paragraphe 9(4) de ladite Loi.

Le scellage, l'installation, le marquage, et l'utilisation des compteurs sont soumis à l'inspection conformément au Règlement et aux prescriptions établis aux termes de la *Loi sur l'inspection de l'électricité et du gaz*. Les exigences de scellage et de marquage sont définies dans les prescriptions établies en vertu de l'article 18 du Règlement sur l'inspection de l'électricité et du gaz. Les exigences d'installation et d'utilisation sont définies dans les prescriptions établies en vertu de l'article 12 dudit règlement. En plus de cette approbation et sauf dans les cas des transformateurs de mesure, une vérification de conformité est requise. Toute question sur l'inspection et la vérification de conformité doit être adressée au bureau local de Mesures Canada.

Copie authentique signée par :

Vuong Nguyen
Ingénieur principal – Mesure de l'électricité
Direction de l'ingénierie et des services de laboratoire

Date: **2008-04-16**

Web Site Address / Adresse du site Internet:

<http://mc.ic.gc.ca>