



**NOTICE OF APPROVAL**

**AVIS D'APPROBATION**

Issued by statutory authority of the Minister of Industry  
 for:

Émis en vertu du pouvoir statutaire du ministre de  
 l'Industrie pour:

**TYPE OF DEVICE**

**TYPE D'APPAREIL**

Instrument Transformer: Voltage & Current

Transformateur de mesure: tension et courant

**APPLICANT**

**REQUÉRANT**

Ritz Instrument Transformers  
 One Ritz Avenue  
 Waynesboro, Georgia, 30830  
 U S A

**MANUFACTURER**

**FABRICANT**

Ritz Instrument Transformers  
 One Ritz Avenue  
 Waynesboro, Georgia, 30830  
 U S A

**MODEL(S)/MODÈLE(S)**

**RATING/ CLASSEMENT**

KOTEF - 123

69000 -115/69 V- 115/69V  
 600/1200 - 5A  
 100/200 - 5A  
 Accuracy class/Classe de precision: 0.3Z-0.3Z  
 0.3B 2.0  
 Rating factor / facteur de surcharge: 1.2  
 Frequency/Fréquence: 60 Hz  
 Voltage class/Catégorie de tension: 145 kV

**NOTE:** This approval applies only to meters, the design, composition, construction and performance of which are, in every material respect, identical to that described in the material submitted, and that are typified by samples submitted by the applicant for evaluation for approval in accordance with sections 13 and 14 of the Electricity and Gas Inspection Regulations. The following is a summary of the principal features only.

**REMARQUE:** Cette approbation ne vise que les compteurs dont la conception, la composition, la construction et le rendement sont identiques, en tout point, à ceux qui sont décrits dans la documentation reçue et pour lesquels des échantillons représentatifs ont été fournis par le requérant aux fins d'évaluation, conformément aux articles 13 et 14 du Règlement sur l'inspection de l'électricité et du gaz. Ce qui suit est une brève description de leurs principales caractéristiques.

#### SUMMARY DESCRIPTION:

The KOTEF 123 is a porcelain post-type oil insulated transformer designed for outdoor use.

#### DESCRIPTION SOMMAIRE:

Le transformateur KOTEF 123 est un transformateur isolé à l'huile à support rigide en procelaine conçu pour être utilisé à l'extérieur.

#### RATIOS / TAPS

The following ratios are approved for revenue metering:

#### RAPPORTS/ENROULEMENTS

Les rapports suivant sont approuvés aux fins de facturation:

Rating/Classement	Rapport / Enroulement	Accuracy class / Classe de précision
6 900-115/69V-115/69V	69 000-115V (X <sub>1</sub> -X <sub>3</sub> )	0.3Z
	69 000-69V (X <sub>2</sub> -X <sub>3</sub> )	0.3Z
	69 000-115V(Y <sub>1</sub> -Y <sub>3</sub> )	0.3Z
	69 000- 69V (Y <sub>2</sub> -Y <sub>3</sub> )	0.3Z
600/1200-5A	1 200-5A (Z <sub>1</sub> - Z <sub>3</sub> )	0.3B2.0
	600-5A (Z <sub>1</sub> - Z <sub>2</sub> )	0.3B2.0
100/200-5A	100-5A (Y <sub>2</sub> - Y <sub>3</sub> )	0.3B2.0
	200-5A (Y <sub>1</sub> - Y <sub>3</sub> )	0.3B2.0

**EVALUATED BY**

**ÉVALUÉ PAR**

David Lau, Original and Revision 1  
 Approvals Examiner  
 Tel: (613) 952-0647  
 Fax: (613) 952-1754

David Lau, original et révision 1  
 Examineur d'approbation  
 Tél: (613) 952-0647  
 Fax: (613) 952-1754

**REVISION**

**RÉVISION**

**Rev. 1**

**Rév. 1**

The purpose of revision 1 is to include addition rating :  
 100/200-5A.

La révision 1 vise à inclure les rapports suivants:  
 100/200-5A.

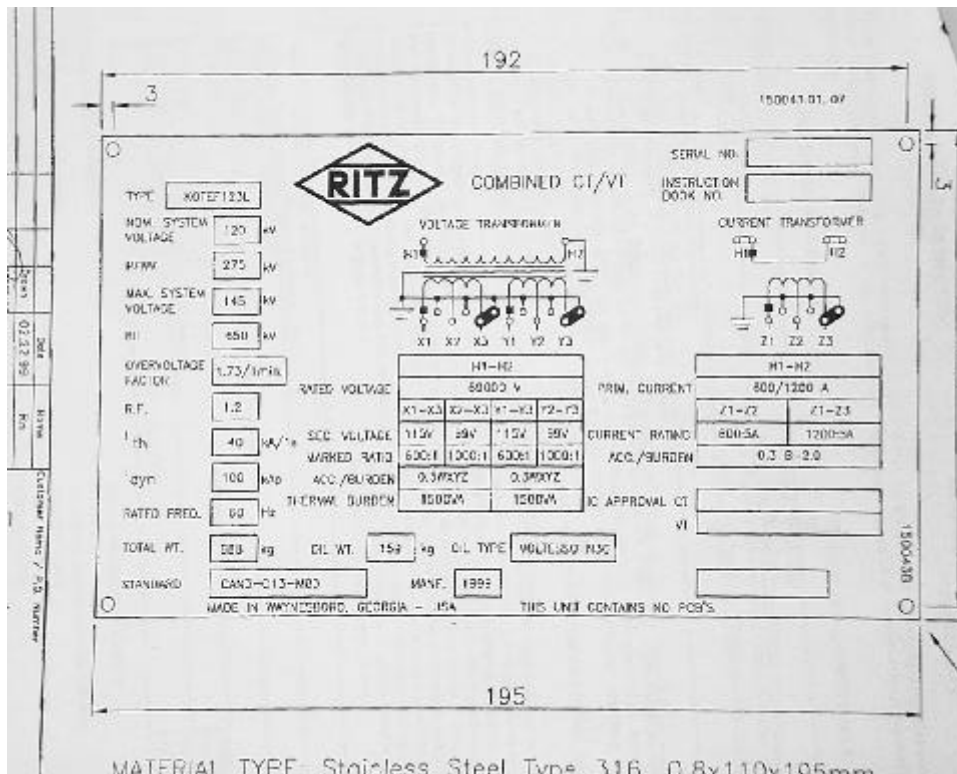



**APPROVAL:**

The design, composition, construction and performance of the meter type(s) identified herein have been evaluated in accordance with regulations and specifications established under the Electricity and Gas Inspection Act. Approval is hereby granted accordingly pursuant to subsection 9(4) of the said Act

The sealing, marking, installation, use and manner of use of meters are subject to inspection in accordance with regulations and specifications established under the Electricity and Gas Inspection Act. The sealing and marking requirements are set forth in specifications established pursuant to section 18 of the Electricity and Gas Inspection Regulations. Installation and use requirements are set forth in specifications established pursuant to section 12 of the Regulations. Verification of conformity is required in addition to this approval for all metering devices excepting instrument transformers. Inquiries regarding inspection and verification should be addressed to the local inspection office of Industry Canada.

Original copy signed by:

René Magnan, P. Eng  
Director  
Approval Services Laboratory

**APPROBATION:**

La conception, la composition, la construction et le rendement du(des) type(s) de compteurs identifié(s) ci-dessus, ayant fait l'objet d'une évaluation conformément au Règlement et aux prescriptions établis aux termes de la Loi sur l'inspection de l'électricité et du gaz, la présente approbation est accordée en application du paragraphe 9(4) de la dite Loi.

Le scellement, l'installation, le marquage, et l'utilisation des compteurs sont soumis à l'inspection conformément au Règlement et aux prescriptions établis aux termes de la Loi sur l'inspection de l'électricité et du gaz. Les exigences de scellage et de marquage sont définies dans les prescriptions établies en vertu de l'article 18 du Règlement sur l'inspection de l'électricité et du gaz. Les exigences d'installation et d'utilisation sont définies dans les prescriptions établies en vertu de l'article 12 du dit règlement. Sauf dans les cas des transformateurs de mesure, une vérification de conformité est requise. Toute question sur l'inspection et la vérification de conformité doit être adressée au bureau local d'Industrie Canada.

Copie authentique signée par:

René Magnan, ing.  
Directeur  
Laboratoire des services d'approbation

Date: **SEP 5 2000**

Web Site Address / Adresse du site internet:  
<http://mc.ic.gc.ca>