



Consumer and
Corporate Affairs Canada

Consommation
et Corporations Canada

Legal Metrology

Méetrologie légale

APPROVAL No. -- N° D'APPROBATION

S.WA-T4353

FEB 27 1989

NOTICE OF CONDITIONAL APPROVAL

AVIS D'APPROBATION CONDITIONNELLE

Issued by statutory authority of the Minister
of Consumer and Corporate Affairs Canada
for (category of device):

Émis en vertu du pouvoir statutaire du
Ministre de Consommation et Corporations
Canada, pour (catégorie d'appareil):

Electronic Truck Scale

Balance électronique à camion

APPLICANT / REQUÉRANT:

MANUFACTURER / FABRICANT:

Mantle Scale Ltd.
8086 Alexander Road
Delta, British Columbia
V4G 1C6

Mantle Scale Ltd.
Delta, British Columbia

MODEL(S) / MODÈLE(S):

RATING / CLASSEMENT:

64018-12 FLC

36 500 kg

NOTE: This approval applies only to devices, the design, composition, construction and performance of which are, in every material respect, identical to that described in the material submitted, and that are typified by samples submitted by the applicant for evaluation for approval in accordance with sections 14 and 15 of the Weights and Measures Regulations. The following is a summary of principal features only.

REMARQUE: Cette approbation ne vise que les appareils dont la conception, la composition, la construction et le rendement sont identiques, en tout point, à ceux qui sont décrits dans la documentation reçue et pour lesquels des échantillons représentatifs ont été fournis par le requérant aux fins d'évaluation, conformément aux articles 14 et 15 du Règlement sur les poids et mesures. Ce qui suit est une brève description de leurs principales caractéristiques.

SUMMARY DESCRIPTION:

This device is a full electronic permanent pit mounted motor vehicle scale, that when interfaced to an approved and compatible digital weight indicator forms a weighing system.

It consists of three individual weighing systems installed in a common pit 12' wide, individual scale lengths are 6', 4' and 8'.

Each weighing element has its own individual readout. However, the summation of each readout; by a separate indicator to give the total gross weight; is the only approved method of weighing for this scale.

The weighbridge is fabricated using steel "I" beams and girders topped with a steel deck.

The double ended center loaded shear beam load cells are mounted on stands with the load being transferred from chairs through steel links to the load cells. Load cell capacity is 50 000 lb.

Excessive movement is restricted by the use of bumper bolts.

APPROVAL:

The design, composition, construction and performance of the device type(s) identified herein have been evaluated in accordance with regulations and specifications established under the Weights and Measures Act. Approval is hereby granted accordingly pursuant to subsection 3(2) of the said Act.

DESCRIPTION SOMMAIRE:

Il s'agit d'un pont-basculer routier fixe entièrement électronique installé dans une fosse qui, lorsqu'il est utilisé avec un indicateur pondéral à affichage numérique compatible et approuvé, constitue un ensemble de pesage.

Ce pont-basculer consiste en un système de trois plate-formes de 6', 4' et 8' de long respectivement, installées dans une fosse commune de 12' de large.

Chaque élément de pesage est relié à son propre indicateur. Toutefois, la seule méthode de pesage approuvée dans le cas des ponts-basculers visés est celle selon laquelle les résultats affichés à chaque indicateur sont totalisés par un autre indicateur pour donner le poids brut total.

Le châssis récepteur est composé de profilés en "I" et de poutres sur lesquels repose un tablier d'acier.

Les cellules de pesage de cisaillement à double extrémité et à chargement central sont installées sur des supports, la charge étant transmise des coussinets aux cellules de pesage par l'entremise d'organes de liaison en acier. La capacité de chacune des cellules de pesage est de 50 000 lb.

Des boulons de butée empêchent tout mouvement excessif du pont-basculer.

APPROBATION:

La conception, la composition, la construction et le rendement du (des) type(s) de appareils identifié(s) ci-dessus, ayant fait l'objet d'une évaluation conformément au Règlement et aux prescriptions établis sous la Loi sur les poids et mesures, la présente approbation est accordée en application du paragraphe 3(2) de ladite Loi.

The marking, installation, use and manner of use in trade of devices are subject to inspection in accordance with regulations and specifications established under the Weights and Measures Act. Requirements relating to marking are set forth in sections 18 to 26 of the Weights and Measures Regulations. Installation and use requirements are set forth in Part V and in specifications established pursuant to section 27 of the said Regulations. A verification of conformity is required in addition to this approval. Inquiries regarding inspection and verification should be addressed to the local inspection office of Consumer and Corporate Affairs Canada.

TERM AND CONDITIONS:

All devices installed under authority of this approval shall be modified as may be necessary to meet applicable regulations and specifications.

Prior to selling any device of the type(s) identified herein, the seller shall make known to the buyer in writing the following information:

- (1) that final approval is contingent on the results of inspections carried out on devices in service being satisfactory, and
- (2) that any non-compliance with regulations and specifications that govern approval will be corrected by the applicant.

The manager of the Mass Metrology Laboratory of the Department of Consumer and Corporate Affairs at Ottawa shall be notified in writing prior to installation of each device sold, leased or otherwise disposed of for use in trade and the total number of devices installed shall not exceed ten.

Le marquage, l'installation et l'utilisation des appareils sont soumis à l'inspection conformément au Règlement et aux prescriptions établis sous la Loi sur les poids et mesures. Les exigences de marquage sont définies dans les articles 18 à 26 du Règlement sur les poids et mesures. Les exigences d'installation et d'utilisation sont définies dans la partie V et dans les prescriptions établies en vertu de l'article 27 dudit règlement. Une vérification de conformité est requise. Toute question sur l'inspection et la vérification de conformité doit être adressée au bureau local de Consommation et Corporations Canada.

TERMES ET CONDITIONS:

Tout appareil installé en vertu de cette approbation devrait être modifié comme il se doit afin de satisfaire à toutes les exigences pertinentes.

Avant de vendre tout appareil du (des) type(s) identifié ci-dessus, le vendeur doit fournir à l'acheteur par écrit les renseignements suivants:

- (1) que l'approbation finale ne sera accordée que sous réserve de résultats satisfaisants obtenus lors d'inspections en service, et
- (2) que toute dérogation au Règlement et aux prescriptions régissant l'approbation devra être corrigée par le requérant.

Le gérant du Laboratoire des masses, Consommation et Corporations Canada, à Ottawa, doit être notifié, par écrit, à l'avance de l'installation de chaque appareil vendu, loué ou cédé de quelques autres façons pour utilisation dans le commerce, et le nombre total des installations ne doit pas dépasser dix.

File/Dossier: 06922-M365

- 4 -

Project/Projet: AP-ML-88-0183

Unless its extension is authorized in writing by the undersigned, this approval shall expire two years from the date of issue.

A moins que la prolongation soit autorisée, par écrit, par le soussigné la présente approbation expire deux ans après la date d'émission.

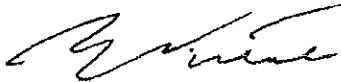

W.R. Virtue

Chief,
Legal Metrology Laboratories

FEB 27 1989

Date

Chef,
Laboratoires de la Métrologie légale



Consumer and
Corporate Affairs Canada
Legal Metrology

Consommation
et Corporations Canada
Métrologie légale

APPROVAL No. -- N° D'APPROBATION

S.WA-T4353

NOTICE OF CONDITIONAL APPROVAL

AVIS D'APPROBATION CONDITIONNELLE

TECHNICAL SUPPLEMENT

SUPPLEMENT TECHNIQUE

PROTECTED -- LAW ENFORCEMENT

PROTÉGÉ -- RESPECT DES LOIS

DEVICE MODELS / MODÈLES D'APPAREILS:

<u>Model Number</u> <u>N° du modèle</u>	<u>Platform Size</u> <u>Dim. du tablier</u>	<u>Cap. / Cap.</u> <u>Device</u> <u>Appareil</u>	<u>Cap. / Cap.</u> <u>Load Cells</u> <u>Cel. de pes.</u>	<u>N° of / de</u> <u>Sections</u> <u>Sections</u>
64018-12 FLC	18' X 12'	36500 KG	50000 LB	6

LOAD RECEIVING ELEMENT / ÉLÉMENT RECEPTEUR DE CHARGE:

- Cement / Ciment
- Steel / Acier
- Wood / Bois
- Other / Autre:

LOAD TRANSMITTING ELEMENT / ÉLÉMENT DE PESAGE DE TRANSMISSION:

- Lever System / Système de leviers
- Electro-mechanical / Électro-mécanique
- Load Cells / Cellules de pesage
- Other / Autre:

SUSPENSION SYSTEM / SYSTÈME DE SUSPENSION:

- Single Link / Anneau simple
- Double Link / Anneau double
- Single Ball / Bille simple
- Double Ball / Bille double
- Other / Autre:

RESTRAINING SYSTEM / SYSTÈME DE RETENU:

- Longitudinal Bumper Bolts / Butées d'arrêt longitudinales
- Transverse Bumper Bolts / Butées d'arrêt transversales
- Longitudinal Check Rods / Tirants de stabilisation longitudinaux
- Transverse Check Rods / Tirants de stabilisation transversaux
- Other / Autre: See Load Cell Mounting / Voir montage de cellule de pesage

LOAD CELL TYPE / TYPE DE CELLULE DE PESSAGE:

- Tension Cylinder / Cylindre à tension
- Compression Cylinder / Cylindre à compression
- Single Ended Shear Beam / Travaillant en simple déflexion
- Double Ended Shear Beam / Travaillant en double déflexion
- Other / Autre:

LOAD CELL MOUNTING / MONTAGE DE CELLULE DE PESAGE:

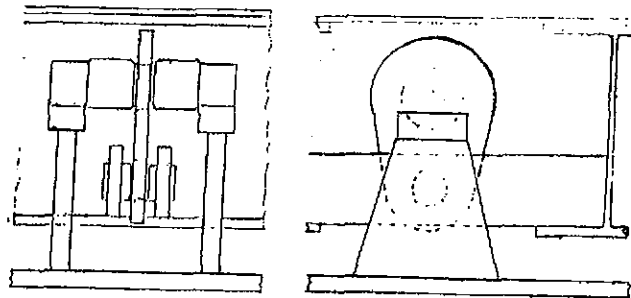

WEIGHBRIDGE CONSTRUCTION / CONSTRUCTION DE CHÂSSIS RÉCEPTEUR:

- Main Beams & Cross Members / Poutres maitresses et transversales
- Welded Grid Frame / Armature en grillage soudé
- Other / Autre:

Main Beams / Poutres maitresses:

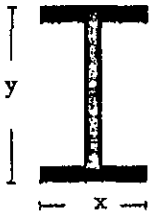
	<u>Model / Modèle</u>	<u>Lb/ft / lb/pi</u>	<u>(x)</u>	<u>(y)</u>
	64018-12 FLC	26	6.4"	11.9"

Cross Members / Poutres transversales:

	<u>Model / Modèle</u>	<u>Lb/ft / lb/pi</u>	<u>(x)</u>	<u>(y)</u>
	64018-12 FLC	20	6"	6.2"

SUPPLEMENTARY INFORMATION / RENSEIGNEMENTS SUPPLEMENTAIRES:

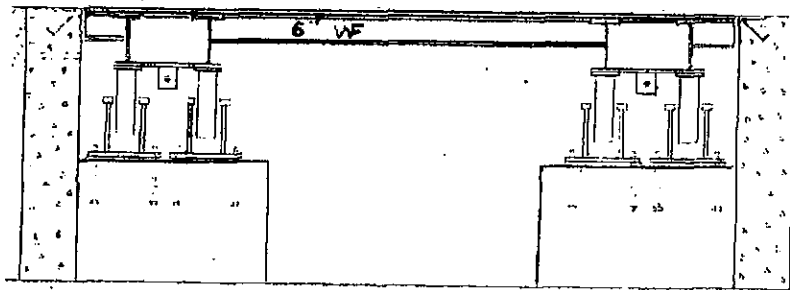
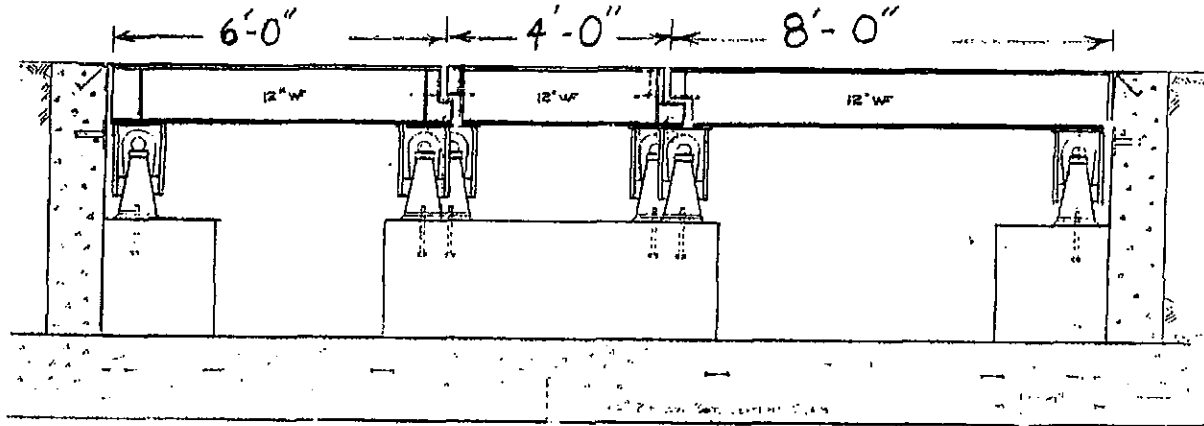

Declan McEvoy

Date

Manager,
Mass Metrology Laboratory

Gérant,
Laboratoire des masses