



NOTICE OF APPROVAL

AVIS D'APPROBATION

Issued by statutory authority of the Minister of Industry for:

Émis en vertu du pouvoir statutaire du ministre de l'Industrie pour:

TYPE OF DEVICE

TYPE D'APPAREIL

Instrument Transformer: Voltage and Current

Transformateur de mesure: tension et courant

APPLICANT / REQUÉRANT

Trench Germany GmbH
Nuernberger Straße 199
96050 Bamberg
Germany

MANUFACTURER / FABRICANT

Trench Germany GmbH
Nuernberger Straße 199
96050 Bamberg
Germany

MODEL(S) / MODÈLE(S)

SVAS 145

MANUFACTURER'S RATING / CLASSEMENT DU FABRICANT

| | |
|---|------------------|
| Rated Current Ratio(s) / Rapport(s) de courant nominal(aux) | 1000/500-5A |
| Rated Voltage Ratio(s) / Rapport(s) de tension nominal(aux) | 69 000-115V-115V |
| Thermal Burden / Fardeau thermique | 1000-1000 VA |
| Frequency / Fréquence | 60 Hz |
| Voltage Class / Catégorie de tension | 145 kV |
| Lightning Impulse Level / Le niveau de tenue au choc de foudre | 650 kV |

NOTE : This approval applies only to meters, the design, composition, construction and performance of which are, in every material respect, identical to that described in the material submitted, and that are typified by samples submitted by the applicant for evaluation for approval in accordance with sections 13 and 14 of the *Electricity and Gas Inspection Regulations*. The following is a summary of the principal features only.

REMARQUE : Cette approbation ne vise que les compteurs dont la conception, la composition, la construction et le rendement sont identiques, en tout point, à ceux qui sont décrits dans la documentation reçue et pour lesquels des échantillons représentatifs ont été fournis par le requérant aux fins d'évaluation, conformément aux articles 13 et 14 du *Règlement sur l'inspection de l'électricité et du gaz*. Ce qui suit est une brève description de leurs principales caractéristiques.

SECTION 1 – Ratings and Specifications

PARTIE 1 – Classements et caractéristiques

| Approved Model Designations / Désignations de modèle approuvé | | | | |
|--|--|---|--|--|
| <p>The model SVAS 145 is an SF₆ gas filled post type combined instrument transformer designed for outdoor use.</p> <p>Le modèle SVAS 145 est un transformateur de mesure combiné de type à poteau, isolé au gaz SF₆. Il est conçu pour une utilisation extérieure.</p> | | | | |
| <p><i>Transformers are approved for revenue metering only for the characteristics identified below:</i></p> <p><i>Les transformateurs sont approuvés aux fins de facturation seulement pour les caractéristiques indiquées ci-dessous:</i></p> | | | | |
| Rated Current Ratio / Rapport nominal de courant | Approved Primary and Secondary Current / Courant primaire et secondaire approuvé | Approved Tap / Enroulement approuvé | Accuracy Class / Classe de précision | Rating Factor / Facteur de surcharge |
| 1000/500-5A | 1000-5A | W ₁ -W ₃ | 0.15B1.8 | 1.5 |
| | 500-5A | W ₁ -W ₂ | | |

| Rated Voltage Ratio / Rapport nominal de tension | Approved Primary and Secondary voltage / Tension primaire et secondaire approuvé | Approved Tap / Enroulement approuvé | Accuracy Class / Classe de précision | Rated Voltage Factor / Facteur de tension assigné |
|--|--|---|--|--|
| 69 000-115V-115V | 69 000-115V | X ₁ -X ₂ | 0.3 WXYZ | 1.9 Un 8h |
| | 69 000-115V | Y ₁ -Y ₂ | | |

SECTION 2 – Nameplate and Photos

PARTIE 2 – Plaque signalétique et photos

Year of fabrication
Serial-No.

| | | | |
|---|------------------------|--------------------------------------|----------------------------------|
| COMBINED TRANSFORMER Trench Germany GmbH | | | |
| SVAS 145 | | [] | |
| CURRENT TRANSFORMER 145/275/650 kV CHOPPED WAVE LEVEL: 700 kV | | | |
| -H1 - H2 | RATIO (1000-500) : 5 A | CL 0.15 B 18 DN 1000/5 A | • W1 - W3 |
| | | CL 0.15 B 18 DN 500/5 A | • W1 - W2 |
| FACTORY TESTED CL 0.15S B 18 DN 1000/5 A & 500/5 A | | | |
| CAN/CSA C60044-1:07 / CAN/CSA C60044-2:07 / CAN/CSA C60044-3:07 | | | |
| SHORT CIRCUIT 1 sec. CURRENT: 50 kA | | MECHANICAL CURRENT RATING: 135 kA | |
| | | 60 Hz E RF 1.5 | |
| VOLTAGE TRANSFORMER 145/275/650 kV CHOPPED WAVE LEVEL: 700 kV | | | |
| HB - H4/H0 | 69 000 V | •X1 - X2 115 V | CL 0.3 W,X,Y,Z |
| | 69 000 V | •Y1 - Y2 115 V | CL 0.3 W,X,Y,Z |
| VOLTAGE RATIOS: | | 600 : 1 | |
| | | VOLTAGE FACTOR: 12 - CONT./ 19 - 8 h | |
| AMBIENT TEMPERATURE -35°C - +40°C | | MC APPROVAL No.: | |
| | | [] | |
| CURRENT TRANSFORMER | DESIGN PRESSURE: | 5.6 bar rel. | SF ₆ -WEIGHT: 10.1 kg |
| ATTENTION! VOLTAGE RISE | FILLING PRESSURE: | 4.5 bar rel./20°C | TOTAL WEIGHT: 460 kg |
| WHEN SECONDARY IS OPENED. | ALARM PRESSURE: | 4.0 bar rel./20°C | TRANSPORT: VERTICAL/HORIZONTAL |
| 256 923 | | | MADE IN GERMANY |

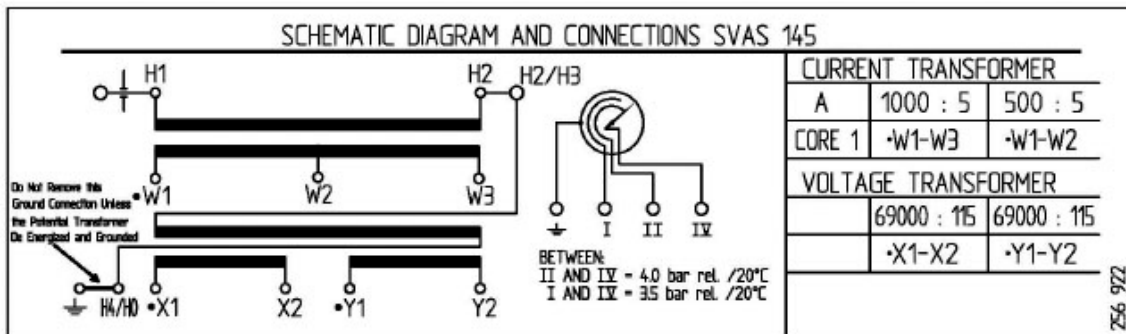

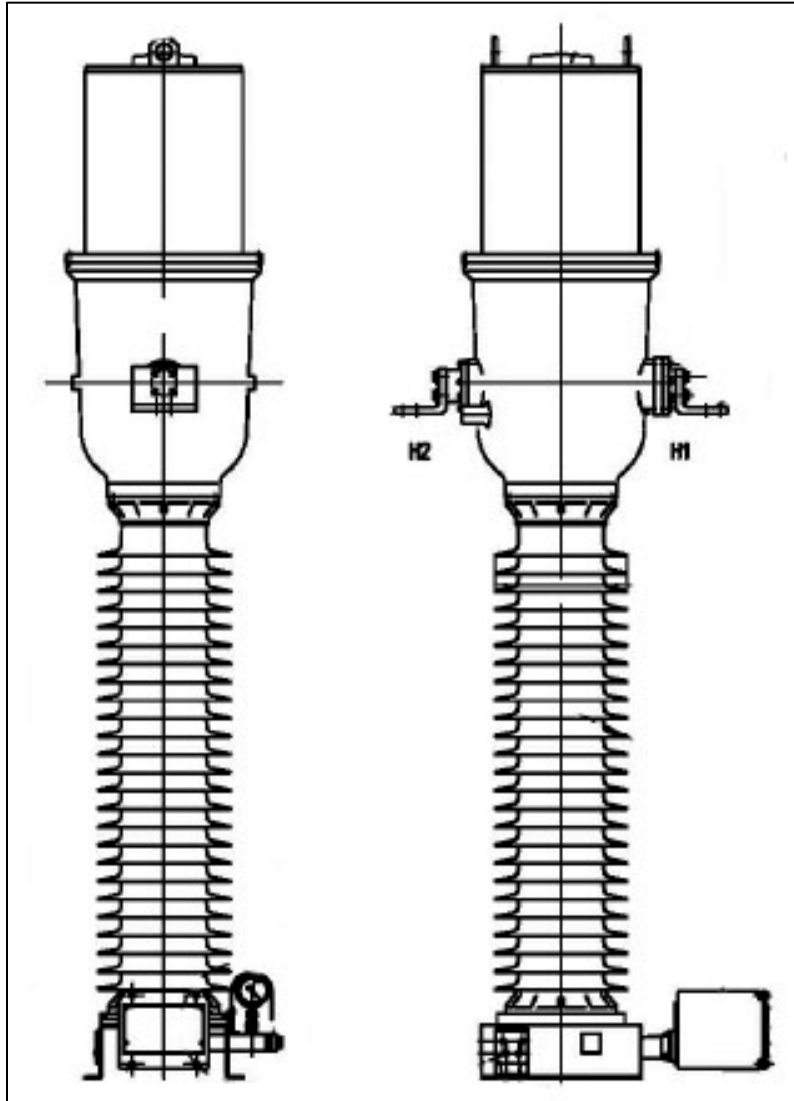

SECTION 3 – Original and Revisions

PARTIE 3 – Originale et Révisions

| | Issued Date / Date d'émission | Evaluator / Évaluateur |
|----------------------|-------------------------------|---|
| Original / Originale | 2016-06-02 | National Research Council Reference/Référence : EPM-2016-0003 Ray Kandalaft Senior Legal Metrologist / Métrologue légal Principal |

SECTION 4 – Approval

The design, composition, construction and performance of the meter type(s) identified herein have been evaluated in accordance with regulations and specifications established under the *Electricity and Gas Inspection Act*. Approval is hereby granted accordingly pursuant to subsection 9(4) of the said Act.

The sealing, markings, installation, use and manner of use of meters are subject to inspection in accordance with regulations and specifications established under the *Electricity and Gas Inspection Act*. The sealing and marking requirements are set forth in specifications established pursuant to section 18 of the *Electricity and Gas Inspection Regulations*. Installation and use requirements are set forth in specifications established pursuant to section 12 of the Regulations. Verification of conformity is required in addition to this approval for all metering devices excepting instrument transformers. Inquiries regarding inspection and verification should be addressed to the local office of Measurement Canada.

Original copy signed by:

Adnan Rashid
Senior Engineer – Electricity Measurement
Engineering and Laboratory Services Directorate

PARTIE 4 – Approbation

La conception, la composition, la construction et la performance du(des) type(s) de compteur(s) identifié(s) ci-dessus ayant fait l'objet d'une évaluation conformément au Règlement et aux normes établis aux termes de la *Loi sur l'inspection de l'électricité et du gaz*, la présente approbation est accordée en application du paragraphe 9(4) de ladite Loi.

Le scellage, le marquage, l'installation et l'utilisation des compteurs sont soumis à l'inspection conformément au Règlement et aux normes établis aux termes de la *Loi sur l'inspection de l'électricité et du gaz*. Les exigences de scellage et de marquage sont définies dans les normes établies en vertu de l'article 18 du *Règlement sur l'inspection de l'électricité et du gaz*. Les exigences d'installation et d'utilisation sont définies dans les normes établies en vertu de l'article 12 dudit règlement. En plus de cette approbation et sauf dans les cas des transformateurs de mesure, une vérification de conformité est requise. Toute question sur l'inspection et la vérification de conformité doit être adressée au bureau local de Mesures Canada

Copie authentique signée par :

Adnan Rashid
Ingénieur principal – Mesure de l'électricité
Direction de l'ingénierie et des services de laboratoire

Date:

2016-06-02

Web Site Address / Adresse du site Internet:
<http://mc.ic.gc.ca>