



NOTICE OF APPROVAL

AVIS D'APPROBATION

Issued by statutory authority of the Minister of Industry for:

Émis en vertu du pouvoir statutaire du ministre de l'Industrie pour:

TYPE OF DEVICE

TYPE D'APPAREIL

Instrument Transformer: Voltage

Transformateur de mesure: tension

APPLICANT

REQUÉRANT

LaPrairie Electrical Products
28 Sims Crescent
Richmond Hill, Ontario
L4B 2N9

MANUFACTURER

FABRICANT

Sadtem
148, rue Martin du Nord
B.P. 655
Douai Cedex, France
59506

MODEL(S)/MODÈLE(S)

RATING/ CLASSEMENT

YE7

16800-120 V / 7200-120V

Accuracy Class / Classe de précision: See "Summary Description / Voir "Description Sommaire"

Frequency / Fréquence: 60 Hz

Voltage Class / Catégorie de tension: 27.6 kV

NOTE: This approval applies only to meters, the design, composition, construction and performance of which are, in every material respect, identical to that described in the material submitted, and that are typified by samples submitted by the applicant for evaluation for approval in accordance with sections 13 and 14 of the Electricity and Gas Inspection Regulations. The following is a summary of the principal features only.

REMARQUE: Cette approbation ne vise que les compteurs dont la conception, la composition, la construction et le rendement sont identiques, en tout point, à ceux qui sont décrits dans la documentation reçue et pour lesquels des échantillons représentatifs ont été fournis par le requérant aux fins d'évaluation, conformément aux articles 13 et 14 du Règlement sur l'inspection de l'électricité et du gaz. Ce qui suit est une brève description de leurs principales caractéristiques.

SUMMARY DESCRIPTION:

DESCRIPTION

The YE7 is a ceramic post type voltage transformer to be used in a revenue metering application and is intended for outside use.

RATIOS / TAPS

The following ratios are approved for revenue metering:

7200 - 120 V ($X_1 - X_2$) 0.3 WXY
16800 - 120 V ($X_1 - X_2$) 0.3 WY 0.6 Z

REVISION 1

The purpose of this revision is to add additional rating (7200-120V).

EVALUATED BY

AE-0842 & AE-0842 Rev. 1
David Lau
Complex Approvals Examiner
Tel: (613) 952-0647
Fax: (613) 952-1754

DESCRIPTION SOMMAIRE:

DESCRIPTION

Le YE7 est un transformateur de voltage de type à poteau en céramique à être utiliser aux fins de facturation. Il est conçu pour être utiliser à l'extérieur.

RAPPORTS / ENROULEMENTS

Les rapports suivant sont approuvés aux fins de facturation:

RÉVISION 1

Le but de cette révision est d'ajouter un rapport de transformation (7200-120V).

ÉVALUÉ PAR

AE-0842 & AE-0842 Rév. 1
David Lau
Examinateur d'approbations, complexes
Tél: (613) 952-0647
Fax: (613) 952-1754

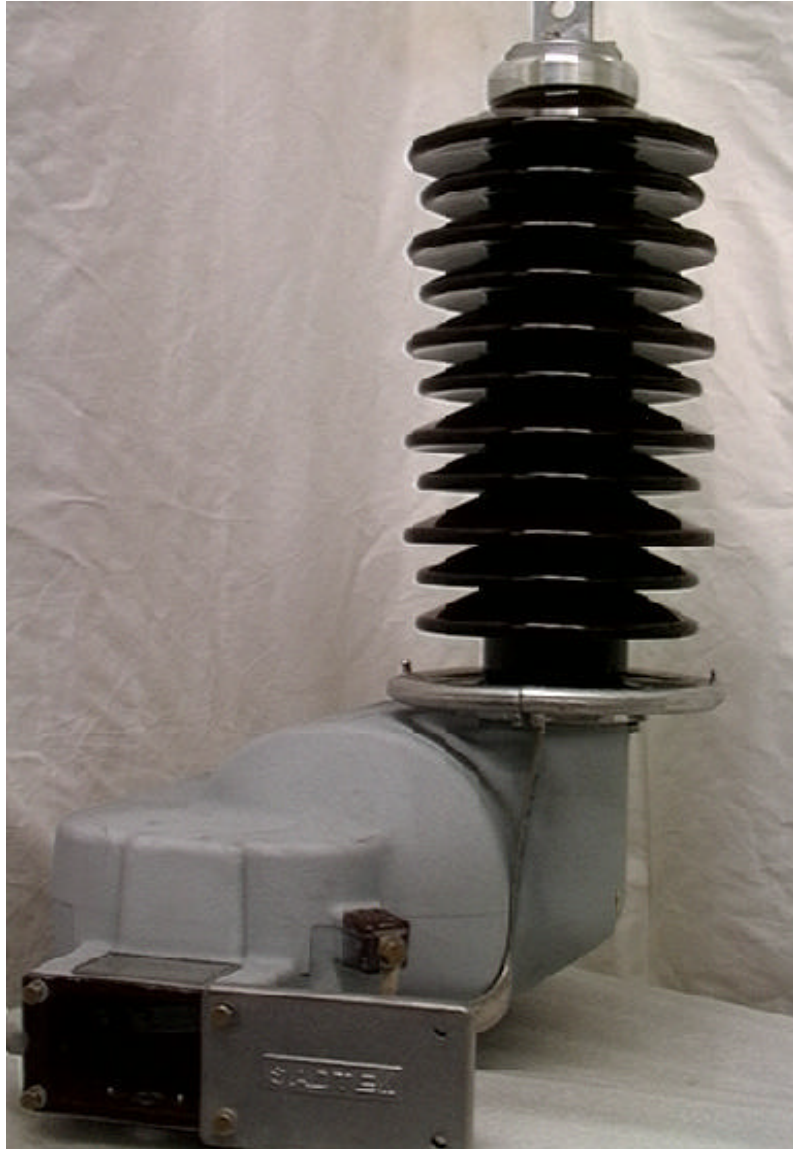

APPROVAL:

The design, composition, construction and performance of the meter type(s) identified herein have been evaluated in accordance with regulations and specifications established under the Electricity and Gas Inspection Act. Approval is hereby granted accordingly pursuant to subsection 9(4) of the said Act.

The sealing, marking, installation, use and manner of use of meters are subject to inspection in accordance with regulations and specifications established under the Electricity and Gas Inspection Act. The sealing and marking requirements are set forth in specifications established pursuant to section 18 of the Electricity and Gas Inspection Regulations. Installation and use requirements are set forth in specifications established pursuant to section 12 of the Regulations. Verification of conformity is required in addition to this approval for all metering devices excepting instrument transformers. Inquiries regarding inspection and verification should be addressed to the local inspection office of Industry Canada.

Original copy signed by:

René Magnan, P. Eng
Director
Approval Services Laboratory

APPROBATION:

La conception, la composition, la construction et le rendement du(des) type(s) de compteurs identifié(s) ci-dessus, ayant fait l'objet d'une évaluation conformément au Règlement et aux prescriptions établis aux termes de la Loi sur l'inspection de l'électricité et du gaz, la présente approbation est accordée en application du paragraphe 9(4) de la dite Loi.

Le scellement, l'installation, le marquage, et l'utilisation des compteurs sont soumis à l'inspection conformément au Règlement et aux prescriptions établis aux termes de la Loi sur l'inspection de l'électricité et du gaz. Les exigences d'installation et d'utilisation sont définies dans les prescriptions établies en vertu de l'article 18 du Règlement sur l'inspection de l'électricité et du gaz. Les exigences d'installation et d'utilisation sont définies dans les prescriptions établies en vertu de l'article 12 du dit règlement. Sauf dans les cas des transformateurs de mesure, une vérification de conformité est requise. Toute question sur l'inspection et la vérification de conformité doit être adressée au bureau local d'Industrie Canada.

Copie authentique signée par:

René Magnan, ing.
Directeur
Laboratoire des services d'approbation

Date: **JUL 15 1999**

Web Site Address / Adresse du site internet:
<http://mc.ic.gc.ca>